東習志野図書館
新習志野図書館
藤崎図書館
谷津図書館

よつば通信 NO.8

発行日
平成25年8月1日
http://libyotsuba.blog.fc2.com/
よつば通信ブログ版へ↑

おはなし会・えほんのじかん

「おはなし会」「えほんのじかん」をご存知でしょうか？
月に何回か図書館の職員やボランティアさんがお子さんに絵本の読み聞かせを行なっています。
お子さんがおはなし会を楽しんでいる間、図書館でゆっくり本を読むこともできます。
ぜひお子さんを参加させてみてください。

おはなし会とえほんのじかんの違いって？

おはなし会
5歳以上を対象にしています。
子どものみ入れます。

えほんのじかん
4歳までを対象にしています。
親子で入れます。

谷津図書館
会場：谷津図書館おはなし室

おはなし会
毎月第2・4木曜日
5歳以上　午後4時～午後4時30分

えほんのじかん
毎月第2・4木曜日

東習志野図書館
会場：東習志野コミュニティセンター実習室

おはなし会
毎月第2・4木曜日
5歳～就学前　午後3時30分～午後4時
小学生　午後4時～午後4時30分

えほんのじかん
毎月第2金曜日
4歳まで　午前10時30分～10時50分

新習志野図書館
会場：新習志野公民館幼児室

おはなし会
毎月第1・3水曜日
5歳以上　午後4時～午後4時30分

えほんのじかん
毎月第3金曜日
4歳まで　午前10時30分～午前10時50分

藤崎図書館
会場：藤崎図書館おはなし室

おはなし会
毎月第1・3木曜日
5歳以上　午後4時～午後4時30分
※始まる5分前までに3階に集まってください

各館でスケジュール配布もしていますので、ぜひお持ち下さい。

児童向け図書館報 "よつばキッズ" ができました！
創刊号では怖い話の本、作って楽しむ本を取り上げています。
よつばキッズNo.2は12月発行の予定です。

● 各図書館 インフォメーション ●

谷津図書館
習志野市谷津5丁目16番33号
Tel. 047-471-2072

Y・Aコーナーができました。
ティーンズの皆さんに楽しんでもらえる本が満載です。
ぜひ立ち寄ってください。

新習志野図書館
習志野市秋津3丁目6番3号
Tel. 047-453-3399

カウンターや新書棚の上、展示棚にもたくさんのふくろうがいます。

このふくろう、同じ建物の2階にある新習志野公民館の方から頂いた物なんです。

『たのしい折り紙手芸』（請求記号：754タ）に作り方が載ってますので、ぜひ作ってみてください。

東習志野図書館
習志野市東習志野3丁目1番20号
Tel. 047-473-2011

核関係図書コーナーをご存知ですか？
こちらには原爆関連、原発事故関連、原子力関連の資料などが集められています。
絵本などの児童書もあります。

8月は広島・長崎の原爆の日や終戦記念日があり、戦争や平和、核の問題について考えてみる良い機会です。一度、ご覧ください。

平和を願う朗読会・ワークショップ
8月11日（日）　午後2時30分～4時
東習志野コミュニティセンター2階　和室
8月3日（土）　午前10時よりカウンターまたは電話で受付

藤崎図書館
習志野市藤崎6丁目20番11号
Tel. 047-475-3330

藤崎図書館4階には、美術書コーナーがあります。『原色日本の美術』（全32巻）や、『大系世界の美術』（全20巻）等、取り揃えております。

暑い時期、外出はちょっと…という方は、図書館やご自宅で、美術書を楽しんでみてはいかがでしょう？持ち帰るには大きい本もありますが、気分を変えてくれる美の世界をぜひ一度、お試し下さい。

次号は10月1日発行

夏本番！図書館で涼もう！

太陽が眩しい8月、暑さの残る9月。クーラーで冷やした部屋に籠もるのはとても気持ちのいいものです。しかし、そればかりでは体にも地球にもよくありません。さまざまな本で紹介されている涼しくなる方法を試して、自分に優しく地球に優しく過ごしましょう。

緑のカーテン

・『緑のカーテンのつくり方』学研パブリッシング/編（学研パブリッシング）
・『育てて楽しむはじめての緑のカーテン』緑のカーテン応援団/著（家の光協会）
・『育てておいしいはじめてのゴーヤー＋島やさい図鑑』八月社/編（主婦の友社）
・『みどりのカーテンをつくろう』菊本るり子/作　のぐちようこ/絵（あかね書房）

できた実を食べる

緑のカーテンの代表格といえばゴーヤ。
できたゴーヤを美味しく食べてくださいね！

・『「にがい」がうまい』中山美鈴/著（農山漁村文化協会）

知恵

・『夏を涼しく！おばあちゃんの知恵袋』おばあちゃんの知恵袋の会/著（大和出版）
・『電気に頼らない涼しい生活』加藤清彦/監修（河出書房新社）
・『涼しい暮らしのアイデア帖』アスペクト編集部/編（アスペクト）

涼

新習志野にある緑のカーテンです。
小さいゴーヤもなっていました。

ゆかた・甚平

・『はじめてぬうゆかたとじんべい』（主婦の友社）
・『この夏はゆかたを着よう』（雄鶏社）
・『大人のゆかた入門』森荷葉/著（講談社）
・『夏、ゆかたと甚平』（ブティック社）

熱中症対策

・『熱中症対策マニュアル』稲葉裕/監修（エクスナレッジ）
・『知って防ごう熱中症』田中英登/著（少年写真新聞社）

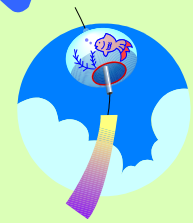

食べ物

・『お家でいただく、ごちそうかき氷』石附浩太郎/著（メディアファクトリー）
・『「効く食材」で涼しくなる』信川敏子/監修（世界文化社）
・『ひんやりデザート』林口宰士/著（グラフ社）
・『ジェラート、アイスクリーム、シャーベット』柳瀬久美子/著（主婦の友社）

エコロジー

・『地球と家計を守るエコ生活のススメ』飽本一裕/著（成星出版）
・『子どもとはじめるエコライフ』熊澤幸子/監修（フレーベル館）
・『エコロジー炭暮らし術』炭文化研究所/編（創森社）
・『子どもたちができるかんたんエコ101』ジャッキー・ワインズ/著（ブロンズ新社）

たなばた

皆様に書いていただいた
七夕の短冊を大原神社に
奉納いたしました。
願い事が叶いますように。